DELUXE BIJOU

INGENIERÍA DE TECNOLOGÍAS DE LA INFORMACIÓN E INNOVACIÓN DIGITAL

Materia: Desarrollo de Aplicaciones Móviles

Integrantes:

- Muñoz Vergara Kevin
- Pacab Hernández Joshua
- Salas Hernández Luis Alberto

Docente: Ruano Vargas Diana Xochitl

UPP: Zempoala, Hidalgo, México

Fecha: 27 – Mar – 2026

Grupo: TIID 04_01

Índice

- Índice . . . 1
- Introducción . . . 2
  - Objetivo General . . . 2
  - Objetivos Específicos . . . 2
  - Alcance del Proyecto . . . 3
- Requerimientos . . . 4
  - Problemáticas Actuales del Cliente . . . 4
  - Perfiles de Usuario . . . 5
  - Navegación . . . 6
- Desarrollo y Planeación . . . 8
  - Autorización . . . 8
  - Estructura . . . 9
  - Evidencias . . . 11
- Diagramas . . . 12
- Anexo . . . 16
- Referencias . . . 19

Introducción

En la actualidad, los servicios a clientes son sistemas muy autónomos, y dicha autonomía se debe en gran parte a la automatización de procesos que en un pasado se hacían manualmente, generando efectos e impresiones positivas a clientes y administradores por igual a lo largo del crecimiento y mejora que han tenido este tipo de sistemas a lo largo de su línea evolutiva.

Y aún con todo eso, desde el pasado, la atención al cliente ha sido de las tareas más difíciles de desarrollar de forma autónoma al llevar a cargo la administración de negocios, restaurantes, o tiendas y zonas para venta de productos, pero aún con esa dificultad, los resultados suelen ser satisfactorios sin considerar competencia, lugar o enfoque, pero cuando se consideran competencia, lugar y enfoque, el impacto por proyecto aumenta considerablemente en calidad y en potencial de alcance.

Actualmente, los comercios autónomos se han vuelto más presentes, el uso masivo de la gente y su interiorización a las redes sociales, a las compras en línea y a los grupos o foros de comunicación, ha nacido el término “e-commerce” (comercio electrónico), término adoptado por aquellos negocios desarrollados para la venta exclusiva o cierre de negocios o tratos mediante redes sociales o interfaces web diseñadas exclusivamente para este negocio mencionado, mayormente el término es usado para hacer referencia a estos sitios web de redes de negocio masivo que se dedican a la venta de productos.

El e-commerce tiene sus raíces en formas tempranas de intercambio a distancia, como la venta por catálogo en los siglos XIX y XX, que permitió comprar productos sin acudir físicamente a una tienda. Posteriormente, en las décadas de 1960 y 1970 surgieron tecnologías como el intercambio electrónico de datos (EDI), que facilitaron transacciones entre empresas. Sin embargo, el verdadero impulso llegó con la creación de la World Wide Web en 1989 y su apertura al uso comercial en 1991, sentando las bases para las primeras tiendas en línea.

Durante la década de 1990, el e-commerce comenzó a consolidarse con la aparición de plataformas pioneras como Amazon y eBay, además del desarrollo de sistemas de pago seguros en línea. Este periodo marcó el inicio de una transformación profunda en la forma de comprar y vender, impulsada por el acceso masivo a internet. A partir de los años 2000, la evolución tecnológica, la expansión de usuarios digitales y la llegada de dispositivos móviles ampliaron el alcance del comercio electrónico, convirtiéndolo en un modelo global accesible en cualquier momento y lugar.

En la actualidad, el e-commerce es un motor clave de la economía digital, con un crecimiento sostenido impulsado por la conectividad global y los cambios en los hábitos de consumo. Millones de personas compran en línea diariamente, y las ventas han alcanzado cifras billonarias a nivel mundial, con proyecciones aún mayores en los próximos años. Su potencial comercial radica en la capacidad de llegar a mercados internacionales, reducir costos operativos y adaptarse a tendencias como el comercio móvil, la inteligencia artificial y la personalización de la experiencia del usuario.

Objetivo General

- Desarrollar una aplicación web responsiva que permita a un administrador poder llevar a cabo personalización, gestión y supervisión de un negocio “e-commerce” de joyería para lograr la optimización de procesos de cliente que actualmente son manuales y mejorar su conexión con los clientes actuales y futuros del negocio.

Objetivo Especifico

1. Diseñar una interfaz elegante, optima y cómoda de uso para la administración de un negocio de joyería.

2. Diseñar un sistema de base de datos solido para inserciones de productos, servicios y usuarios de forma robusta, sólida y eficiente.
3. Diseñar de forma segura y eficaz una interfaz que permita mostrar productos detallados de productos y que el cliente administrador pueda gestionar lo que se verá del producto, así como detalles importantes para su venta correcta.
4. Diseñar un sistema de pedidos robusto y eficaz para una conexión y comunicación con cliente excelentes, además de poder gestionar los pedidos con el fin de que el cliente sea satisfecho y el operador del negocio controle correctamente su trato y sus ventas.

Alcance del Proyecto

El proyecto está limitado por capacidades y restricciones según necesidades, peticiones o comodidades del equipo de desarrollo, y, sobre todo, necesidades, peticiones o comodidades claras del cliente interesado en el proyecto. Se hace mención ordenada de dichas restricciones o capacidades que el producto final poseerá una vez estemos a fechas cercanas de finalizar su desarrollo:

Gestión de Usuarios:

- Gestión de base de datos robusta para almacenamiento de productos, clientes y pedidos.
- Registro de nuevos clientes con datos personales no delicados y accesibles para mayor parte de clientes.
- Perfiles diferenciados por roles con el fin de adoptar funciones según la necesidad de la cuenta que use el sistema (administrador, cliente, invitado, general).
- Inicios de sesión seguros y fiables, sin poner en riesgo tokens de inicios de sesión de cliente o administrador.

Catálogo de Productos:

- Accesos directos desde la página principal.
- Vista de catálogo en forma de tarjetas para comodidad visual.
- Aplicación de filtro con etiqueta por material para catálogos de productos de oro.
- Aplicación de filtro con etiqueta por material para catálogos de productos de plata.
- Aplicación de filtros por etiqueta o accesorios en el catálogo general.
- Visualización de productos en más detalles en caso de realizar compra.
- Permiso para añadir productos al carrito.
- Barra de búsqueda para especificar productos del agrado del cliente.

Gestión de Compras:

- Carrito de compras con capacidad de agregar y eliminar productos.
- Generación de solicitudes de compra formales mediante folio e ID de cliente.
- No habrá formas de pago remotas por solicitud de cliente.
- Historial de pedidos para los clientes para gestionar dudas o productos de gusto propio de cliente.

Panel de Administración:

- Gestor de productos que permita la visualización general de características, así como poder modificar o eliminar el producto.
- Rama de creación de productos de forma detallada para las categorías, etiquetas, precio, stock, detalles e imágenes que el usuario considere aptas.
- Gestor de stock para modificar únicamente unidades actuales de stock o de producto en caso de nuevas llegadas o recortes de inventario.
- Gestor de imágenes para modificar los elementos descargados en los recursos públicos del sistema para las imágenes que se visualizaran en los productos y catálogos.

- Gestor de pedidos, con el fin de cambiar de estado los pedidos actuales, permitiendo ver aquellos en estado activo (o como pendientes a entrega), estado entregado o completado, y aquellos que fueron cancelados.
- Panel de personalización para cambios de archivos o imágenes que el cliente desee buscar o mostrar en su página, cambios de colores, temas o estructuras.

Gestor de Perfiles

- Configuración de datos personales según el usuario que lo requiera para actualizar número telefónico, añadir correo electrónico, editar nombre o imagen de perfil, o la misma contraseña.
- Configurar el modo oscuro de la interfaz por si ocurren compras nocturnas o para evitar daños a la vista en caso de clientes sensibles a la luz.
- No poseerá cambios de permisos, registros de actividad, ni historial de búsquedas con el fin de no contaminar bases de datos o generar espacio no potencial.

Requerimientos

Información General

- Nombre del Cliente: Alexis Muñoz Vergara
- Giro del Negocio: Venta de joyería fina (especializado en oro y plata)
- Relación con el Equipo: Familiar directo de uno de los integrantes del equipo de desarrollo
- Modelo de Negocio Actual: Comercio tradicional con ventas presenciales
- Ubicación: Zempoala, Hidalgo y zona de influencia local

El señor Alexis Muñoz Vergara es propietario de un negocio independiente dedicado a la comercialización de joyería, con especialización en piezas elaboradas en oro y plata. Su comercio representa un modelo típico del emprendimiento local mexicano, donde la calidad del producto y la confianza con el cliente son los pilares fundamentales de su operación.

Problemáticas Actuales del Cliente

A través de entrevistas y sesiones de análisis con el cliente, se han identificado las siguientes problemáticas estructuradas en tres ejes principales:

Problema: Limitación geográfica.
Descripción: Las ventas se limitan a clientes locales que conocen el negocio de forma presencial o que son cercanos a cliente mismo.
Impacto en el Negocio: Se pierde el mercado potencial de municipios cercanos y zonas cercanas con gran tráfico de clientes potenciales.

Problema: Ausencia de promoción digital.
Descripción: No existe presencia en redes sociales o internet por desconocimiento o desconfianza del cliente.
Impacto en el Negocio: Dependencia exclusiva de recomendación "boca a boca".

Problema: Estancamiento de cartera de clientes.
Descripción: La mayoría de los compradores son clientes recurrentes del círculo cercano.
Impacto en el Negocio: Dificultad para atracción de nuevos segmentos de mercado, disminución en la producción de ganancias y en recuperar el capital invertido en nuevos productos.

Problema: Invisibilidad para nuevas generaciones
Descripción: Los compradores jóvenes (18-35 años) buscan primero en internet.

Impacto en el Negocio: Desconexión generacional con el mercado emergente y no hay conexión con clientes potenciales de edades más accesibles o juveniles.

Problema: Inexistencia de registro de transacciones.
Descripción: Las operaciones no quedan documentadas formalmente.
Impacto en el Negocio: Problemas potenciales con garantías o aclaraciones, además de ser un problema para el manejo de almacenamiento, inventario y medición de ganancias y productos, así como de perdidas.

Perfiles de Usuario

Administrador

"Como dueño y administrador de una tienda independiente dedicada a la venta de joyería, deseo tener control total sobre el catálogo de productos, el inventario y las ventas. Necesito poder añadir, editar o eliminar productos fácilmente, visualizar notificaciones de mis clientes, peticiones o pedidos, y gestionar los pedidos mencionados que realizan mis clientes, actualizando su estatus para llevar un control claro del negocio, de mi inventario y de los intereses que a mi negocio competen."

Datos	➢ Hombre ➢ 35 a 45 años de edad ➢ Nombre Completo ➢ Teléfono Móvil o de Negocios ➢ Correo Electrónico de Negocios ➢ Dueño de Joyería Independiente
Necesidades	✦ Control total del negocio. ✦ Control de productos. ✦ Control de inventario. ✦ Control de imagen y personalización. ✦ Control de datos personales. ✦ Control de detalles. ✦ Control de pedidos. ✦ Gestor de ventas o comportamiento de productos.
Problemas	× Registros actuales en libretas o formularios poco precisos. × Baja automatización del stock actual. × Bajo control en las ganancias. × Baja publicidad y poco alcance. × Errores en registro de productos.

Usuario Registrado

"Como cliente habitual de la joyería, deseo poder registrarme en la plataforma para agilizar mis futuras compras. Quiero iniciar sesión y tener acceso a mi historial de pedidos anteriores, así como dar seguimiento al estatus de mis compras actuales. También espero que mi información se guarde de forma segura para no tener que ingresar mis datos cada vez que realice un pedido."

Datos	➢ Hombre o Mujer ➢ 18 a 65 años de edad ➢ Nombre Completo ➢ Teléfono Móvil ➢ Contraseña
Necesidades	✦ Búsqueda de productos a gusto de cliente. ✦ Conocer detalles sobre productos. ✦ Realizar pedidos o compras de cliente.

Problemas	✦ Comunicarse con el administrador en caso de quejas o aclaraciones. ✦ Quejas o devoluciones. ✦ Gestor de pedidos actuales y entregados. ✦ Control de datos personales. × Desconfianza en métodos de pago en línea. × Desconfianza a productos de la página. × Productos defectuosos o cancelación por cambio de preferencias. × Errores de pedido o click no intencionados.

Usuario Invitado

Como persona interesada en comprar joyería pero que aún no se registra, deseo poder navegar por el catálogo completo de productos, ver fotografías, precios y descripciones detalladas. Quiero utilizar los filtros de búsqueda por material y precio para encontrar lo que me interesa, y en caso de decidir comprar, poder registrarme fácilmente en el momento.

Datos	➢ Hombre o Mujer ➢ 18 a 65 años de edad
Necesidades	✦ Búsqueda de productos a gusto de cliente. ✦ Conocer detalles sobre productos. ✦ Deseo de registrarse para más inmersión. ✦ Localizar contacto para comunicarse con administrador.
Problemas	× Desconfianza en métodos de pago en línea. × Nuevos portales para buscar productos. × Desea el anonimato.

Más información en Diagramas [Casos de Uso]

Navegación

- ❖ Interactividad en el Inicio: El usuario puede saltar directamente a la compra a través de secciones segmentadas por precio o tipo de producto, facilitando la conversión rápida desde la página principal.
- ❖ Robustez en Productos (Productos): La sección de productos no solo es un catálogo; incluye herramientas de eficiencia como la barra y filtros de búsqueda, además de divisiones por material (oro y plata) para una navegación técnica.
- ❖ Canal de Retroalimentación (Contacto): La sección de contacto separa la información de contacto tradicional del Panel de Quejas y Sugerencias, lo cual es vital para el crecimiento del comercio independiente al escuchar directamente al cliente.

Componentes necesarios a análisis de producto para desarrollo a código de forma lógica (navegabilidad esperada):

- ❖ Inicio (Home) [Icon]
  - ➢ Hipervínculo a Productos de Oro [Button]
  - ➢ Hipervínculo a Productos de Plata [Button]
  - ➢ Hipervínculo al Catálogo General [Button]
- ❖ Navbar (Navbar)
  - ➢ Botón para Catálogos [Dropdown]
    - ❍ Botón a Catálogo General
    - ❍ Botón a Productos de Oro
    - ❍ Botón a Productos de Plata
  - ➢ Botón para Pedidos o Chequeo de Carrito (User Logged)

    - Botón para Contacto
    - Botón para Administración (User Admin)
    - Botón para Iniciar Sesión (User Guest)
    - Botón para Registrarse (User Guest)
    - Botón de Perfil [Icon] [Dropdown] (User Logged) (User Admin)
- Catálogo (Contenido)
    - Panel para aplicar filtros de búsqueda (Accesorio)
    - Hipervínculo a Productos de Oro
    - Hipervínculo a Productos de Plata
    - Botón para inspección de productos
    - Visualización de productos
- Pedidos (User Logged)
    - Panel para visualizar opciones.
    - Hipervínculo a Historial de Pedidos.
    - Hipervínculo al Catálogo General (Seguir comprando).
    - Botón para finalizar pedidos.
    - Botón para eliminar o cancelar pedido.
    - Botón para eliminar productos del carrito.
- Administración (User Admin)
    - Panel para visualizar acciones de administrador.
    - Precarga al Listado de Productos Actuales en Inventario.
    - Botón de Carga de Listado de Productos [Button Panel Actions]
    - Hipervínculo a Crear Producto [Button Panel Actions]
    - Hipervínculo a Gestion de Pedidos [Button Panel Actions]
- Perfil (User Logged) (User Admin)
    - Dropdown para opciones.
    - Botón para activar Modo Oscuro
    - Botón para cerrar sesión [Precarga a Inicio]
    - Hipervínculo a Configuración de Cuenta [Button]

Más detalles en Anexos [Diagrama de Secuencias]

Desarrollo y Planeación

Autorización

CARTA DE AUTORIZACIÓN Y CONSENTIMIENTO PARA EL DESARROLLO DE PÁGINA WEB

Yo, Alexis Muñoz Vergara, identificado(a) con Kevin Muñoz Vergara, en calidad de titular de la información y propietario(a) del proyecto, **AUTORIZO** de manera libre, expresa e informada a Salas Hernández Luis Alberto, Pacab Hernández Joshua y Kevin Muñoz Vergara (en adelante *el desarrollador*), para realizar el **diseño, desarrollo e implementación de mi página web**, relacionada con mi negocio de joyería.

Asimismo, **OTORGO MI CONSENTIMIENTO** para que el desarrollador pueda recopilar, utilizar y tratar los datos que yo proporcione, tales como: nombre comercial, logotipo, imágenes, textos, información de contacto, productos, precios y cualquier otro contenido necesario **únicamente para la creación y funcionamiento de la página web**.

Compromisos del desarrollador

El desarrollador se compromete expresamente a que:

1. Los datos proporcionados **serán utilizados exclusivamente** para fines relacionados con el desarrollo, publicación y mantenimiento de la página web.
2. **No se compartirán, venderán ni utilizarán** los datos para otros fines distintos a los autorizados.
3. **No se hará uso de la información** para difamar, dañar la imagen, reputación o integridad del cliente.
4. Se mantendrá la **confidencialidad** de la información proporcionada.

Esta autorización tendrá vigencia durante el tiempo que dure el desarrollo del proyecto y/o mientras la página web se encuentre activa, salvo revocación expresa por escrito del cliente.

Habiendo leído y comprendido el contenido del presente documento, firmo de conformidad.

Nombre del cliente: Alexis Muñoz Vergara
Firma: _____
Fecha: 05/02/2026

Nombre del desarrollador / empresa: Kevin Muñoz Vergara
Firma: _____
Fecha: 05/02/2026

Nombre del desarrollador / empresa: Pacab Hernández Joshua
Firma: _____
Fecha: 07/02/26

Nombre del desarrollador / empresa: Salas Hernández Luis Alberto
Firma: _____
Fecha: 06/02/2026

Estructura

/Deluxe_Bijou

- /app_guest
  - /Inicio
    - /Oro → routerLink(/prod-oro)
    - /Plata → routerLink(/prod-plt)
    - /Explorar → routerLink(/catalogo)
  - /Catalogo
    - /Catálogo general → routerLink(/catalogo)
      - /Filtros → resource("etiq_1": "")
    - /Catálogo de oro → routerLink(/secc-oro)
      - /Filtros → resource("material": "Oro")
      - /Filtros → resource("etiq_1": "")
    - /Catálogo de plata → routerLink(/secc-plt)
      - /Filtros → resource("material": "Plata")
      - /Filtros → resource("etiq_1": "")
  - /Contacto → routerLink(/contact)

- /app_user
  - /Inicio
    - /Oro → routerLink(/prod-oro)
      - /Añadir al carro → reload request(JSON)
    - /Plata → routerLink(/prod-plt)
      - /Añadir al carro → reload request(JSON)
    - /Explorar → routerLink(/catalogo)
      - /Añadir al carro → reload request(JSON)
  - /Catalogo
    - /Catálogo general → routerLink(/catalogo)
      - /Filtros → resource("etiq_1": "")
    - /Catálogo de oro → routerLink(/secc-oro)
      - /Filtros → resource("material": "Oro")
      - /Filtros → resource("etiq_1": "")

/Catálogo de plata → routerLink(/secc-plt)

/Filtros → resource("material": "Plata")

/Filtros → resource("etiq_1": "")

/Pedidos → routerLink(/request)

/Historial → routerlink(/historial)

/Completar pedido → request(JSON → MongoDB)

/Borrar producto → reload request(JSON)

/Contacto → routerLink(/contact)

/app_admin

/Inicio

/Oro → routerLink(/prod-oro)

/Añadir al carro → reload request(JSON)

/Plata → routerLink(/prod-plt)

/Añadir al carro → reload request(JSON)

/Explorar → routerLink(/catalogo)

/Añadir al carro → reload request(JSON)

/Catalogo

/Catálogo general → routerLink(/catalogo)

/Filtros → resource("etiq_1": "")

/Catálogo de oro → routerLink(/secc-oro)

/Filtros → resource("material": "Oro")

/Filtros → resource("etiq_1": "")

/Catálogo de plata → routerLink(/secc-plt)

/Filtros → resource("material": "Plata")

/Filtros → resource("etiq_1": "")

/Contacto → routerLink(/contact)

/app_user

/header

/navbar

/footer

Más detalles en Diagramas [Diagrama de Actividades]

Evidencias

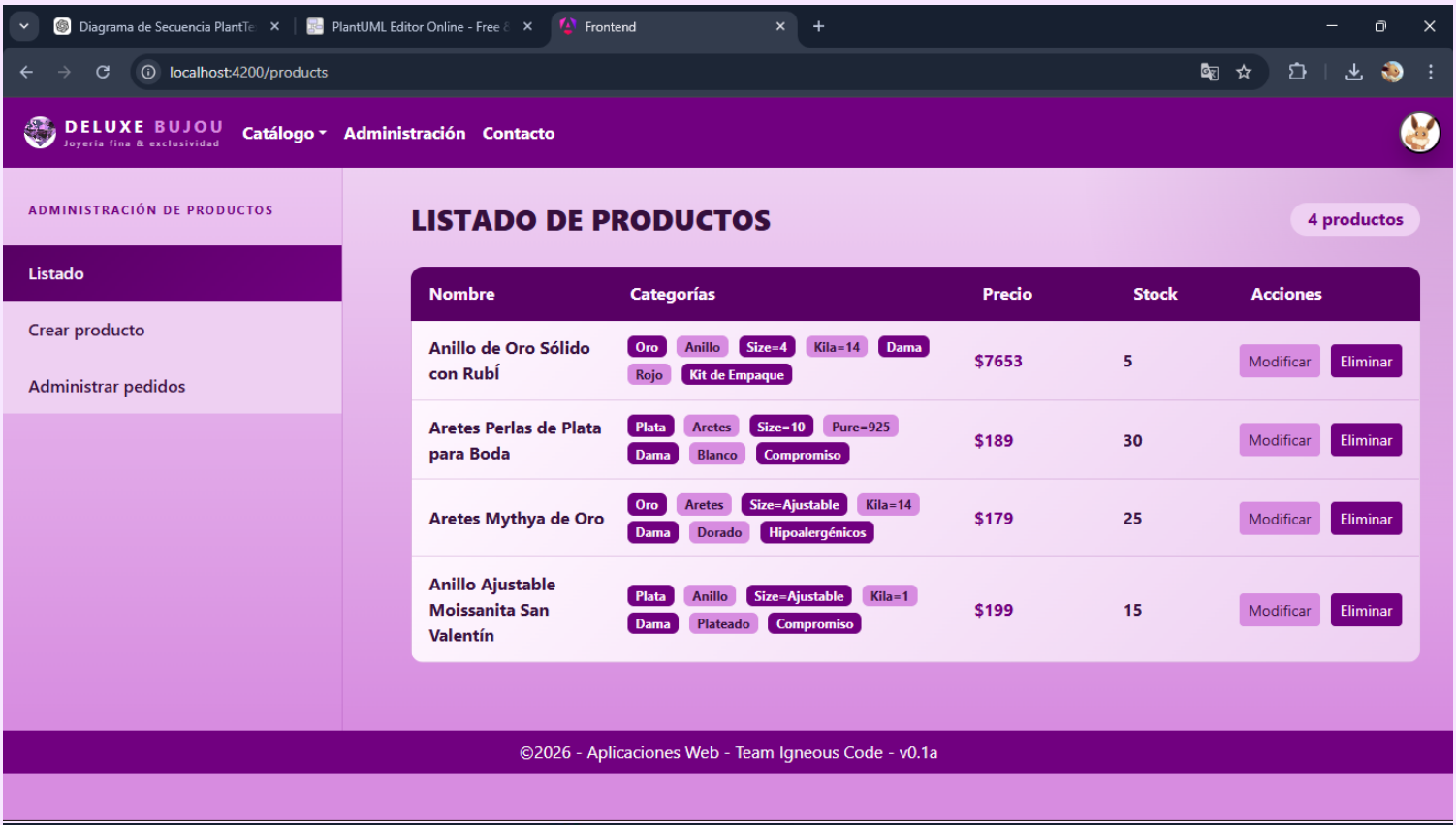
Diagrama de Secuencia PlantTe
PlantUML Editor Online - Free
Frontend
localhost:4200/products
DELUXE BUJOU
Joyería fina & exclusividad
Catálogo
Administración
Contacto
ADMINISTRACIÓN DE PRODUCTOS
Listado
Crear producto
Administrar pedidos
LISTADO DE PRODUCTOS
4 productos
Nombre
Categorías
Precio
Stock
Acciones
Anillo de Oro Sólido con Rubí
Oro Anillo Size=4 Kila=14 Dama Rojo Kit de Empaque
$7653
5
Modificar Eliminar
Aretes Perlas de Plata para Boda
Plata Aretes Size=10 Pure=925 Dama Blanco Compromiso
$189
30
Modificar Eliminar
Aretes Mythya de Oro
Oro Aretes Size=Ajustable Kila=14 Dama Dorado Hipoalergénicos
$179
25
Modificar Eliminar
Anillo Ajustable Moissanita San Valentín
Plata Anillo Size=Ajustable Kila=1 Dama Plateado Compromiso
$199
15
Modificar Eliminar
©2026 - Aplicaciones Web - Team Igneous Code - v0.1a

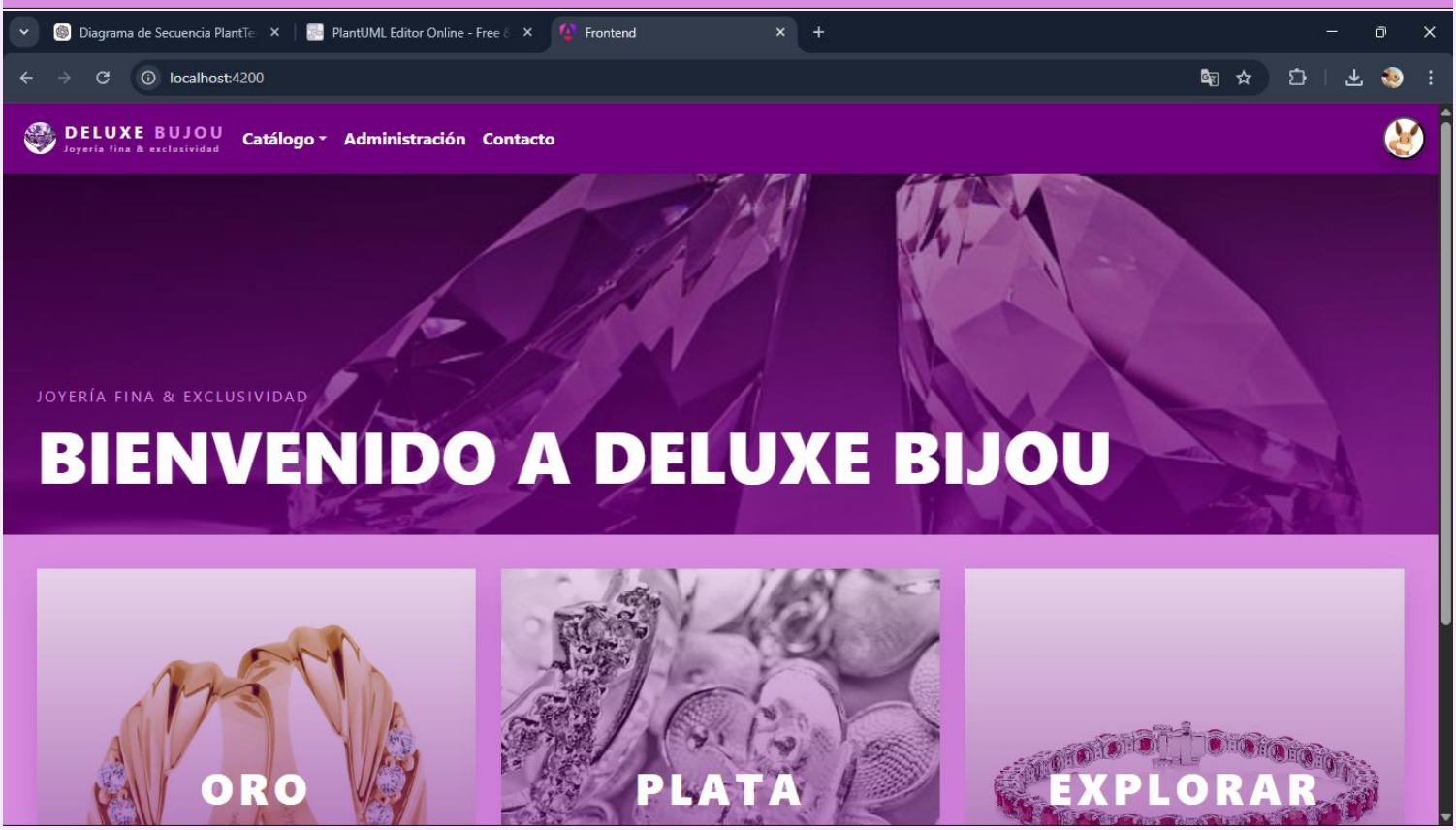
Diagrama de Secuencia PlantTe
PlantUML Editor Online - Free
Frontend
localhost:4200
DELUXE BUJOU
Joyería fina & exclusividad
Catálogo
Administración
Contacto
JOYERÍA FINA & EXCLUSIVIDAD
BIENVENIDO A DELUXE BIJOU
ORO
PLATA
EXPLORAR

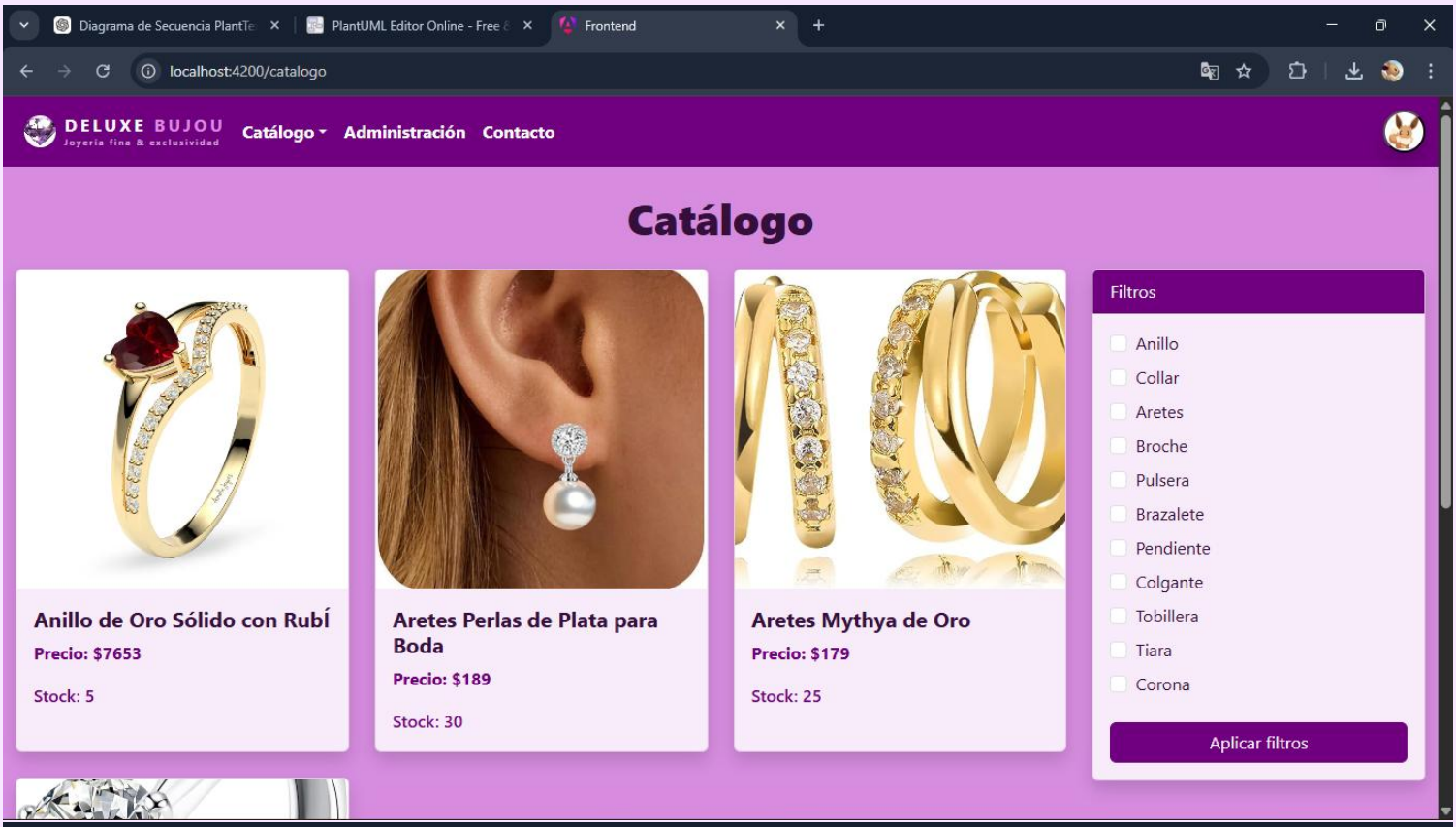

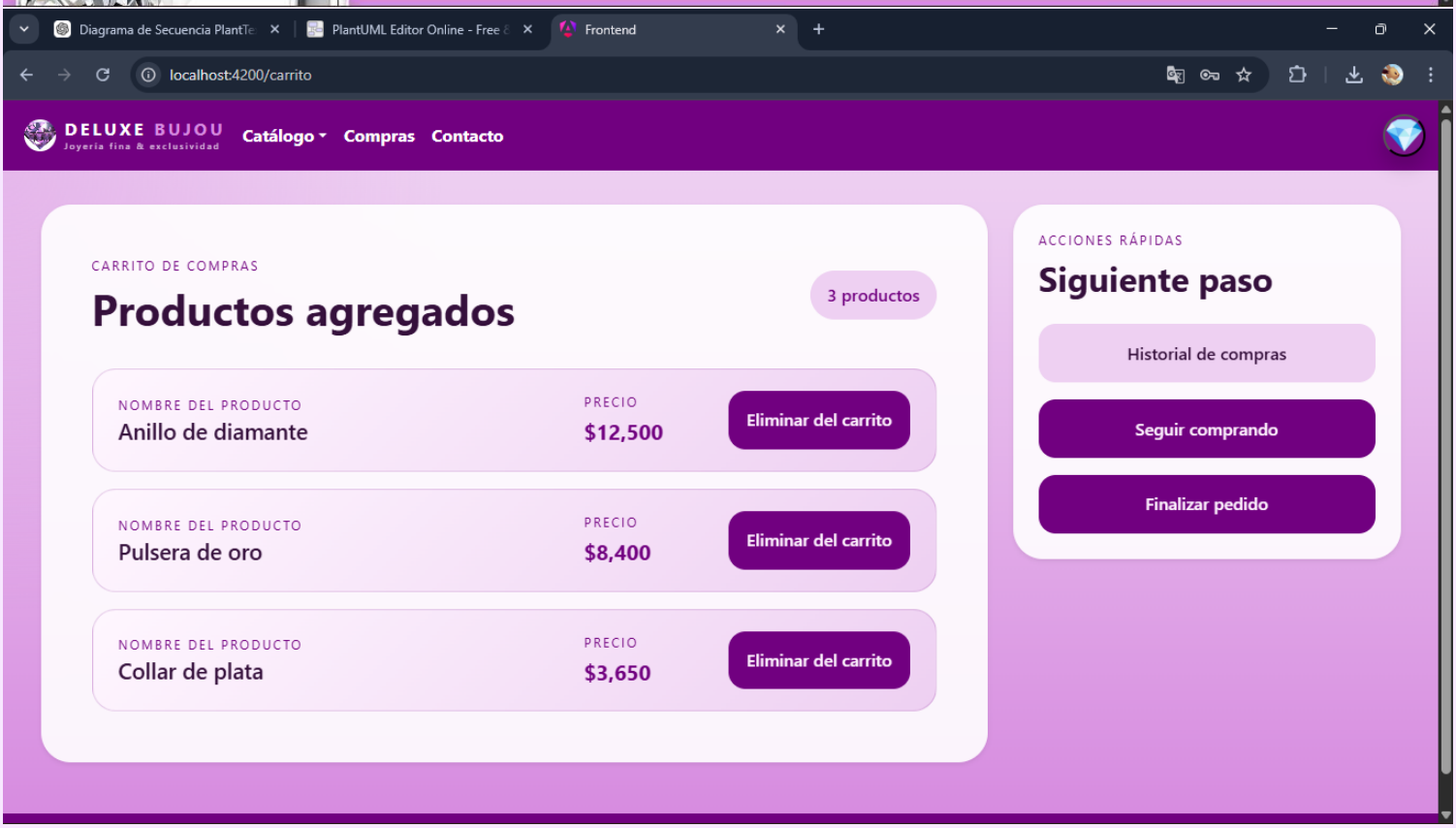

Diagramas

Sección en la siguiente pagina:

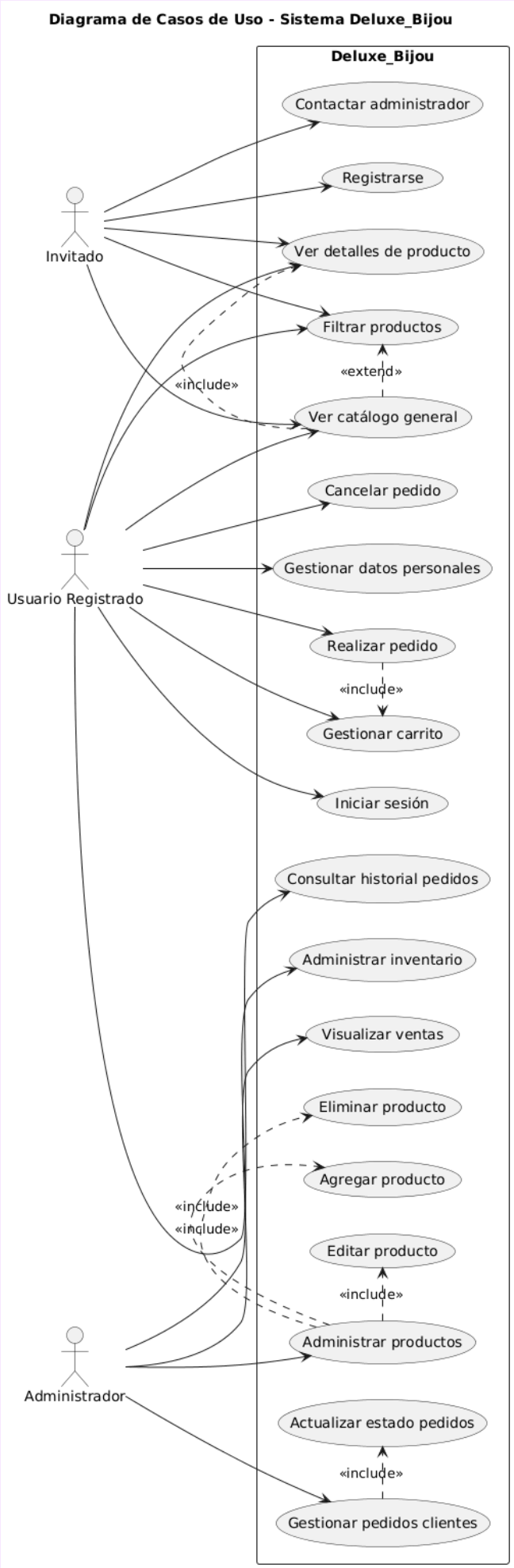
Diagrama de Casos de Uso - Sistema Deluxe_Bijou
Deluxe_Bijou
Contactar administrador
Registrarse
Ver detalles de producto
Filtrar productos
«extend»
Ver catálogo general
«include»
Cancelar pedido
Gestionar datos personales
Realizar pedido
«include»
Gestionar carrito
Iniciar sesión
Consultar historial pedidos
Administrar inventario
Visualizar ventas
Eliminar producto
Agregar producto
«include»
«include»
Editar producto
«include»
Administrar productos
Actualizar estado pedidos
«include»
Gestionar pedidos clientes
Invitado
Usuario Registrado
Administrador

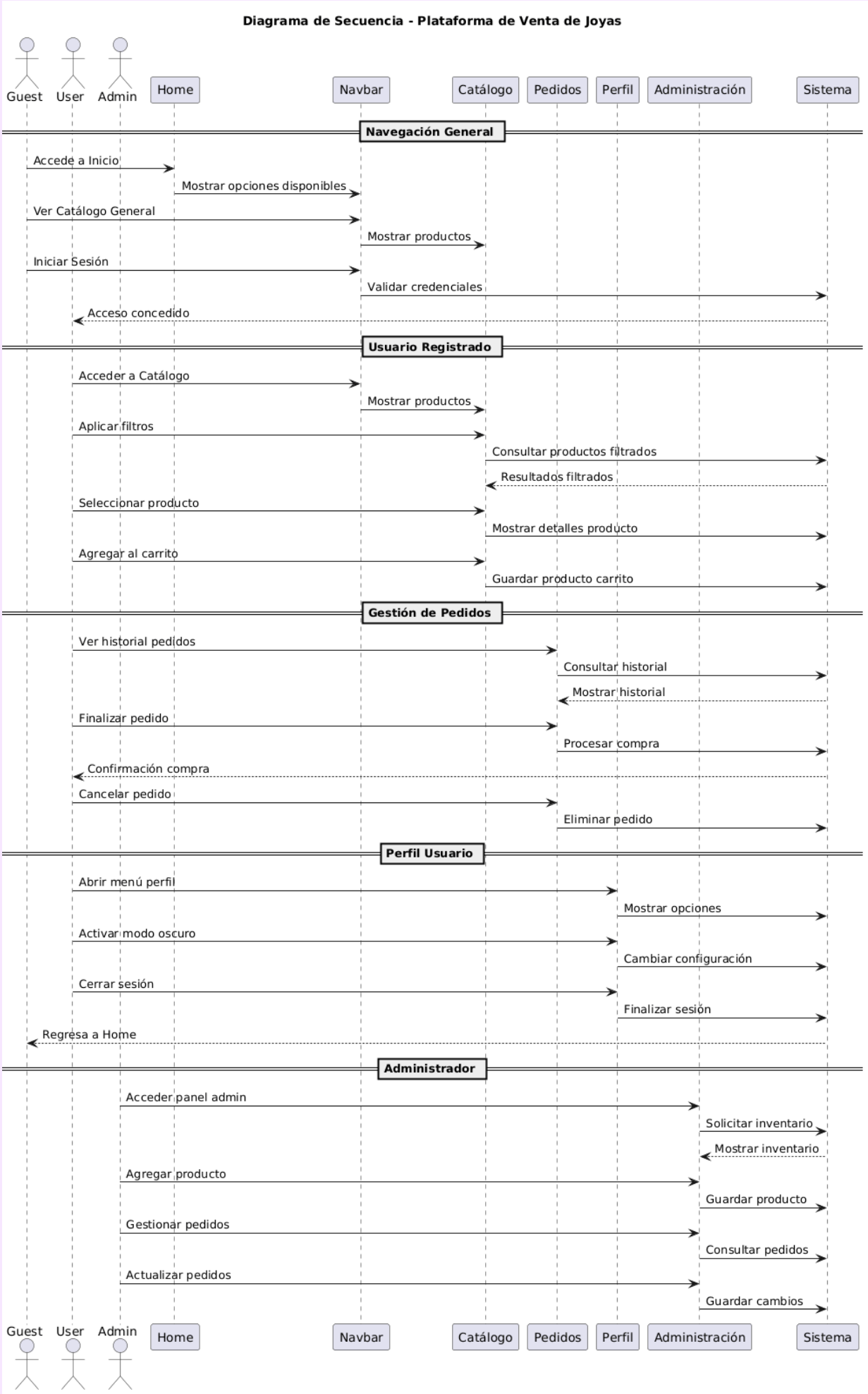
Diagrama de Secuencia - Plataforma de Venta de Joyas
Guest
User
Admin
Home
Navbar
Catálogo
Pedidos
Perfil
Administración
Sistema
Navegación General
Accede a Inicio
Mostrar opciones disponibles
Ver Catálogo General
Mostrar productos
Iniciar Sesión
Validar credenciales
Acceso concedido
Usuario Registrado
Acceder a Catálogo
Mostrar productos
Aplicar filtros
Consultar productos filtrados
Resultados filtrados
Seleccionar producto
Mostrar detalles producto
Agregar al carrito
Guardar producto carrito
Gestión de Pedidos
Ver historial pedidos
Consultar historial
Mostrar historial
Finalizar pedido
Procesar compra
Confirmación compra
Cancelar pedido
Eliminar pedido
Perfil Usuario
Abrir menú perfil
Mostrar opciones
Activar modo oscuro
Cambiar configuración
Cerrar sesión
Finalizar sesión
Regresa a Home
Administrador
Acceder panel admin
Solicitar inventario
Mostrar inventario
Agregar producto
Guardar producto
Gestionar pedidos
Consultar pedidos
Actualizar pedidos
Guardar cambios

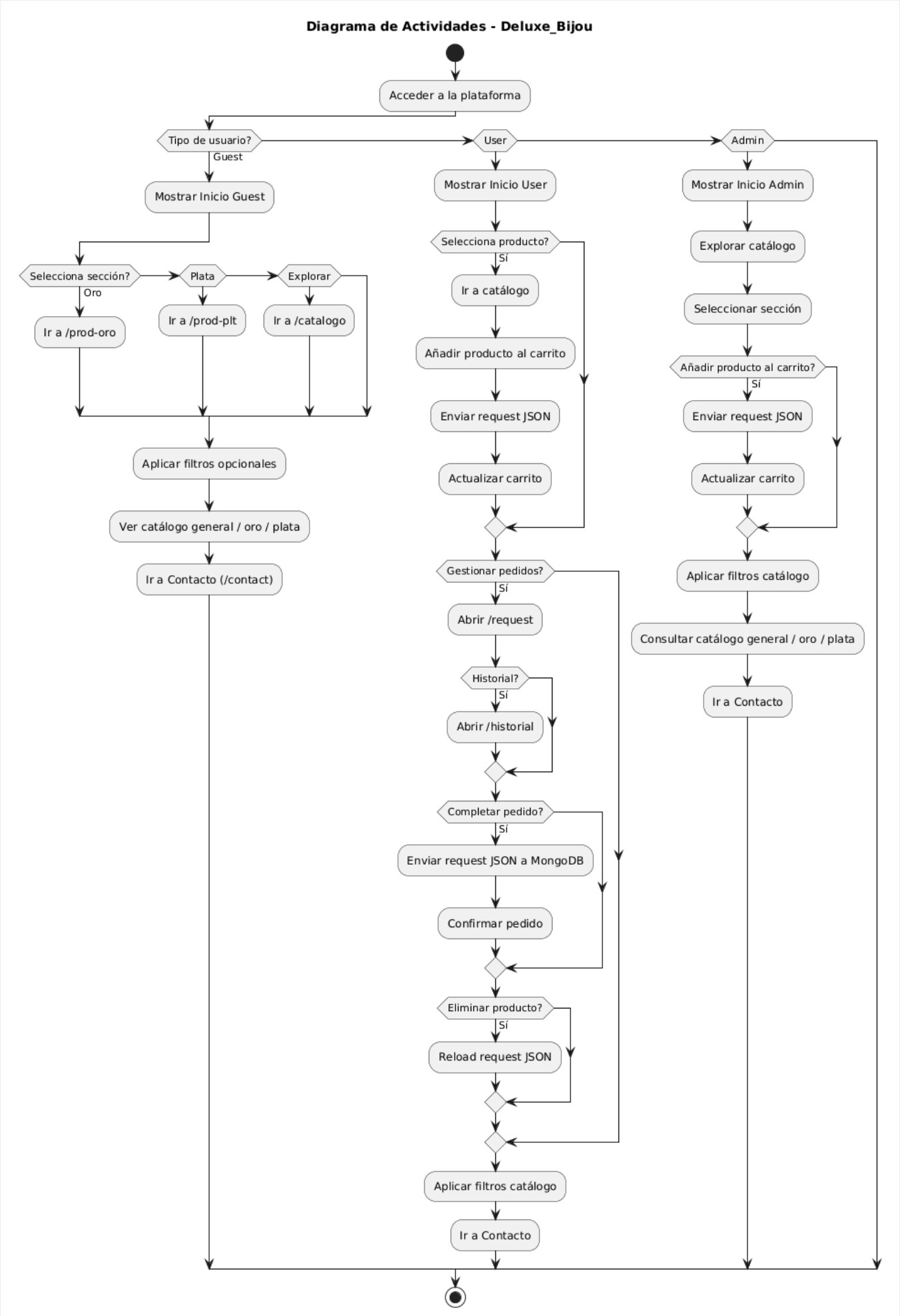
Diagrama de Actividades - Deluxe_Bijou
Acceder a la plataforma
Tipo de usuario?
Guest
User
Admin
Mostrar Inicio Guest
Selecciona sección?
Oro
Plata
Explorar
Ir a /prod-oro
Ir a /prod-plt
Ir a /catalogo
Aplicar filtros opcionales
Ver catálogo general / oro / plata
Ir a Contacto (/contact)
Mostrar Inicio User
Selecciona producto?
Sí
Ir a catálogo
Añadir producto al carrito
Enviar request JSON
Actualizar carrito
Gestionar pedidos?
Sí
Abrir /request
Historial?
Sí
Abrir /historial
Completar pedido?
Sí
Enviar request JSON a MongoDB
Confirmar pedido
Eliminar producto?
Sí
Reload request JSON
Aplicar filtros catálogo
Ir a Contacto
Mostrar Inicio Admin
Explorar catálogo
Seleccionar sección
Añadir producto al carrito?
Sí
Enviar request JSON
Actualizar carrito
Aplicar filtros catálogo
Consultar catálogo general / oro / plata
Ir a Contacto

Anexo

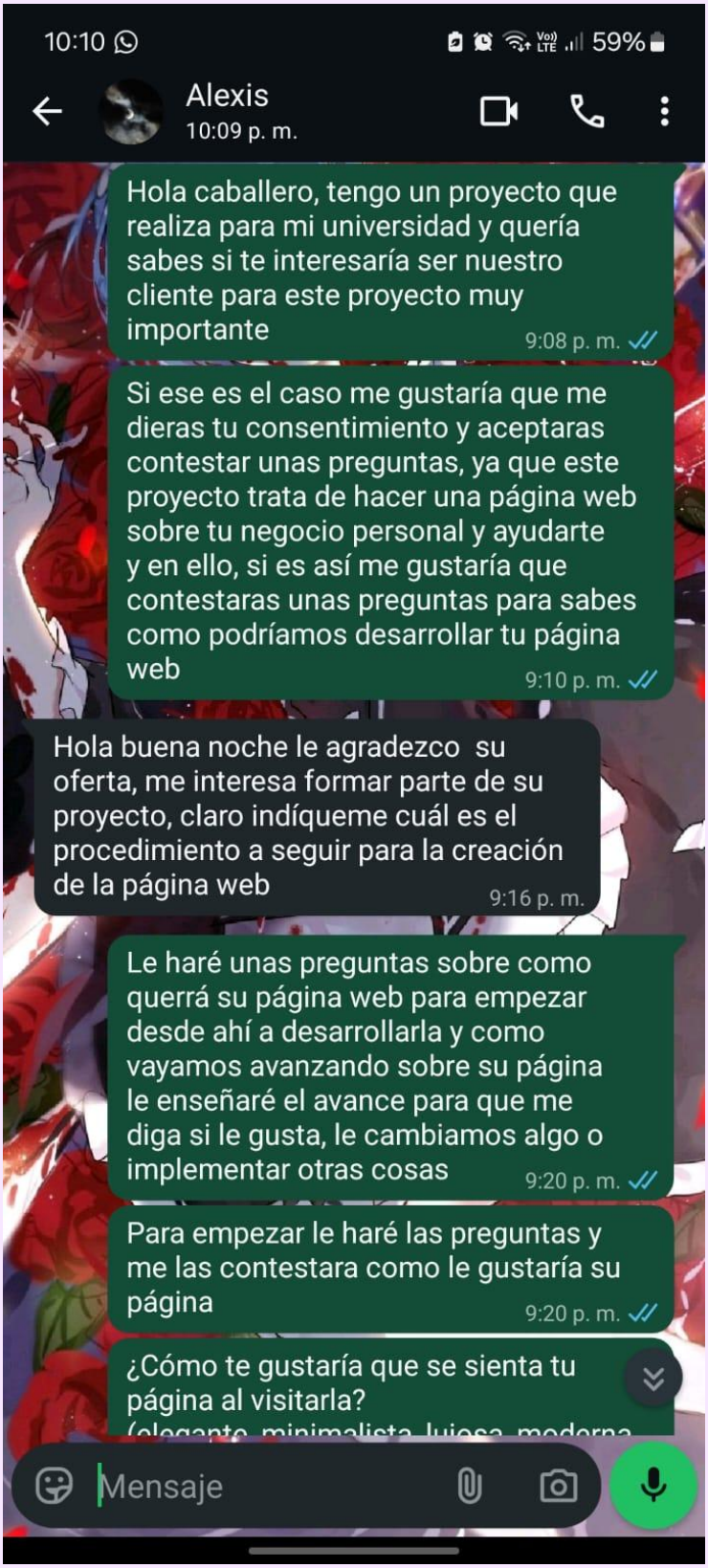
10:10
59%
Alexis
10:09 p. m.
Hola caballero, tengo un proyecto que realiza para mi universidad y quería sabes si te interesaría ser nuestro cliente para este proyecto muy importante
9:08 p. m.
Si ese es el caso me gustaría que me dieras tu consentimiento y aceptaras contestar unas preguntas, ya que este proyecto trata de hacer una página web sobre tu negocio personal y ayudarte y en ello, si es así me gustaría que contestaras unas preguntas para sabes como podríamos desarrollar tu página web
9:10 p. m.
Hola buena noche le agradezco su oferta, me interesa formar parte de su proyecto, claro indíqueme cuál es el procedimiento a seguir para la creación de la página web
9:16 p. m.
Le haré unas preguntas sobre como querrá su página web para empezar desde ahí a desarrollarla y como vayamos avanzando sobre su página le enseñaré el avance para que me diga si le gusta, le cambiamos algo o implementar otras cosas
9:20 p. m.
Para empezar le haré las preguntas y me las contestara como le gustaría su página
9:20 p. m.
¿Cómo te gustaría que se sienta tu página al visitarla?
Mensaje

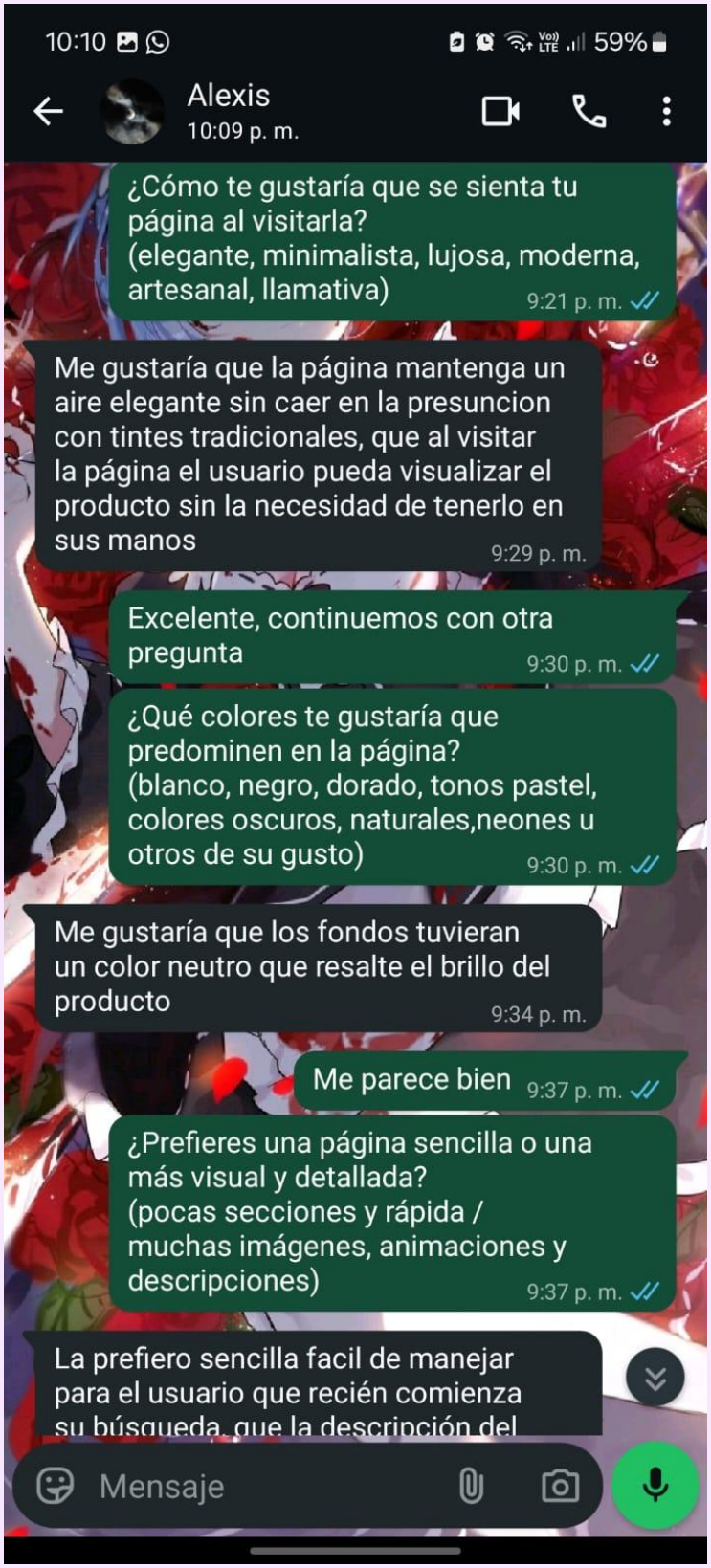
10:10
59%
Alexis
10:09 p. m.
¿Cómo te gustaría que se sienta tu página al visitarla?
(elegante, minimalista, lujosa, moderna, artesanal, llamativa)
9:21 p. m.
Me gustaría que la página mantenga un aire elegante sin caer en la presuncion con tintes tradicionales, que al visitar la página el usuario pueda visualizar el producto sin la necesidad de tenerlo en sus manos
9:29 p. m.
Excelente, continuemos con otra pregunta
9:30 p. m.
¿Qué colores te gustaría que predominen en la página?
(blanco, negro, dorado, tonos pastel, colores oscuros, naturales,neones u otros de su gusto)
9:30 p. m.
Me gustaría que los fondos tuvieran un color neutro que resalte el brillo del producto
9:34 p. m.
Me parece bien
9:37 p. m.
¿Prefieres una página sencilla o una más visual y detallada?
(pocas secciones y rápida / muchas imágenes, animaciones y descripciones)
9:37 p. m.
La prefiero sencilla facil de manejar para el usuario que recién comienza
Mensaje

10:10 59%

Alexis
10:09 p. m.

La prefiero sencilla facil de manejar para el usuario que recién comienza su búsqueda, que la descripción del producto sea clara y breve, que el producto se luzca más 9:48 p. m.

¿Cómo te gustaría que los clientes interactúen contigo desde la página? (botón de WhatsApp, formulario de contacto, redes sociales, compra directa) 9:49 p. m.

Sería buena opción el botón de WhatsApp 9:51 p. m.

¿Qué forma de pago te gustaría ofrecer? (tarjeta, transferencia, PayPal, pago contra entrega, solo WhatsApp) 9:51 p. m.

Me inclinaría más por el pago a contra entrega y transferencia 9:54 p. m.

Y por último 9:55 p. m.

¿Qué información debe aparecer en cada producto?
(precio, materiales, talla, peso, cuidados, disponibilidad) 9:55 p. m.

Material, precio y talla
Como información adicional me gustaría saber si es posible la actualización inmediata del producto debido a los cambios de presió en el mercado y a la disponibilidad del producto

Mensaje

10:10 59%

Alexis
10:09 p. m.

Material, precio y talla
Como información adicional me gustaría saber si es posible la actualización inmediata del producto debido a los cambios de presió en el mercado y a la disponibilidad del producto 9:59 p. m.

Si es posible, seria cosa de actualizar la información con los nuevos productos a agregar y cambiar los precios y actualizar la página con los nuevos cambios 10:02 p. m.

Tiene alguna pregunta que le gustaría que le respondiera? 10:03 p. m.

Exelente, por el momento sin ninguna duda 10:05 p. m.

Perfecto 10:05 p. m.

Ya tenemos toda la información necesaria para empezar a realizar su página web 10:05 p. m.

Estaremos en contacto para que vea los avances y que nos cuente su opinion en que cambiar, quitar o agregar a su página 10:07 p. m.

Le agradezco su atención, espero pronto recibir noticias sobre el avance 10:08 p. m.

Gracias a usted por aceptar y por su tiempo 10:10 p. m.

Mensaje

10:12 21%

Alexis
10:11 p. m.

Le agradezco su atención, espero pronto recibir noticias sobre el avance 10:08 p. m.

Gracias a usted por aceptar y por su tiempo 10:10 p. m.

Hoy

Buenas noches, disculpe que lo moleste pero podría contestar otras preguntas?, no le tomará mucho tiempo 9:53 p. m.

Buena noche, claro dígame 9:55 p. m.

Muchas gracias por su tiempo 9:55 p. m.

¿Qué hace su negocio o actividad? 9:55 p. m.

Mi negocio principalmente está dedicado a la venta de joyería exclusivamente oro y plata 9:56 p. m.

¿Cuál es el problema actual? 9:57 p. m.

El no poder promocionar el producto fuera de mi zona 10:02 p. m.

Ya veo el problema principal 10:03 p. m.

¿Cómo trabaja hoy (WhatsApp, Excel, libreta, etc.)? 10:03 p. m.

Mensaje

10:12 21%

Alexis
10:11 p. m.

¿Qué hace su negocio o actividad? 9:55 p. m.

Mi negocio principalmente está dedicado a la venta de joyería exclusivamente oro y plata 9:56 p. m.

¿Cuál es el problema actual? 9:57 p. m.

El no poder promocionar el producto fuera de mi zona 10:02 p. m.

Ya veo el problema principal 10:03 p. m.

¿Cómo trabaja hoy (WhatsApp, Excel, libreta, etc.)? 10:03 p. m.

Se anota toda la venta en una bitácora 10:06 p. m.

Y por último para terminar 10:07 p. m.

¿Por qué necesita una aplicación web? 10:07 p. m.

Necesito que mi producto llegue a más personas 10:11 p. m.

Muchas gracias por su tiempo 10:12 p. m.

Estamos en contacto 10:12 p. m.

Y muchas gracias por contestar las preguntas 10:12 p. m.

Mensaje

Referencias

Hayes, M., & Downie, A. (2025, noviembre 26). ¿Qué es el ecommerce? *Ibm.com*. https://www.ibm.com/mx-es/think/topics/ecommerce

Laukaitis, A. (2026, marzo 16). *Fundamentos del comercio electrónico e historial de compras en línea (2020)*. BigCommerce. https://www.bigcommerce.mx/articulos/ecommerce/

(S/f). Empresaactual.com. Recuperado el 27 de marzo de 2026, de https://www.empresaactual.com/historia-del-comercio-electronico/